

III. IZMJENE I DOPUNE PROSTORNOG PLANA UREĐENJA OPĆINE TOMPOJEVCI

3.B PODRUČJA PRIMJENE POSEBNIH MJERA UREĐENJA I ZAŠTITE

Mjerilo: 1 : 25 000

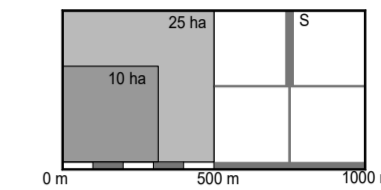

Broj ugovora: 44/2022.

0. GRANICE

0.1. TERITORIJALNE I STATISTIČKE GRANICE

GRANICA OPĆINE

0.1. OSTALE GRANICE

OBUHVAT PROSTORNOG
PLANA

3.2. PODRUČJA PRIMJENE POSEBNIH MJERA UREĐENJA I ZAŠTITE

3.2.1. UREĐENJE ZEMLJIŠTA

HIDROMELIORACIJA

3.2.2. SANACIJA

NAPUŠTENO ODLAGALIŠTE
OTPADNA
 NAPUŠTENO EKSPLOATACIJSKO
POLJE

3.2.3. PODRUČJA I DIJELOVI PRIMJENE PLANSKIH MJERA ZAŠTITE

OBUHVAT OBVEZNE
IZVADE PROSTORNOG PLANA
 URBANISTIČKI PLAN UREĐENJA
NASELJA TOMPOJEVCI (izrađen, na snazi)
 URBANISTIČKI PLAN UREĐENJA
IZDVOJENOG GRAD PODRUČJA IZVAN NASELJA
SPORTSKO-REKREACIJSKE NAMJENE

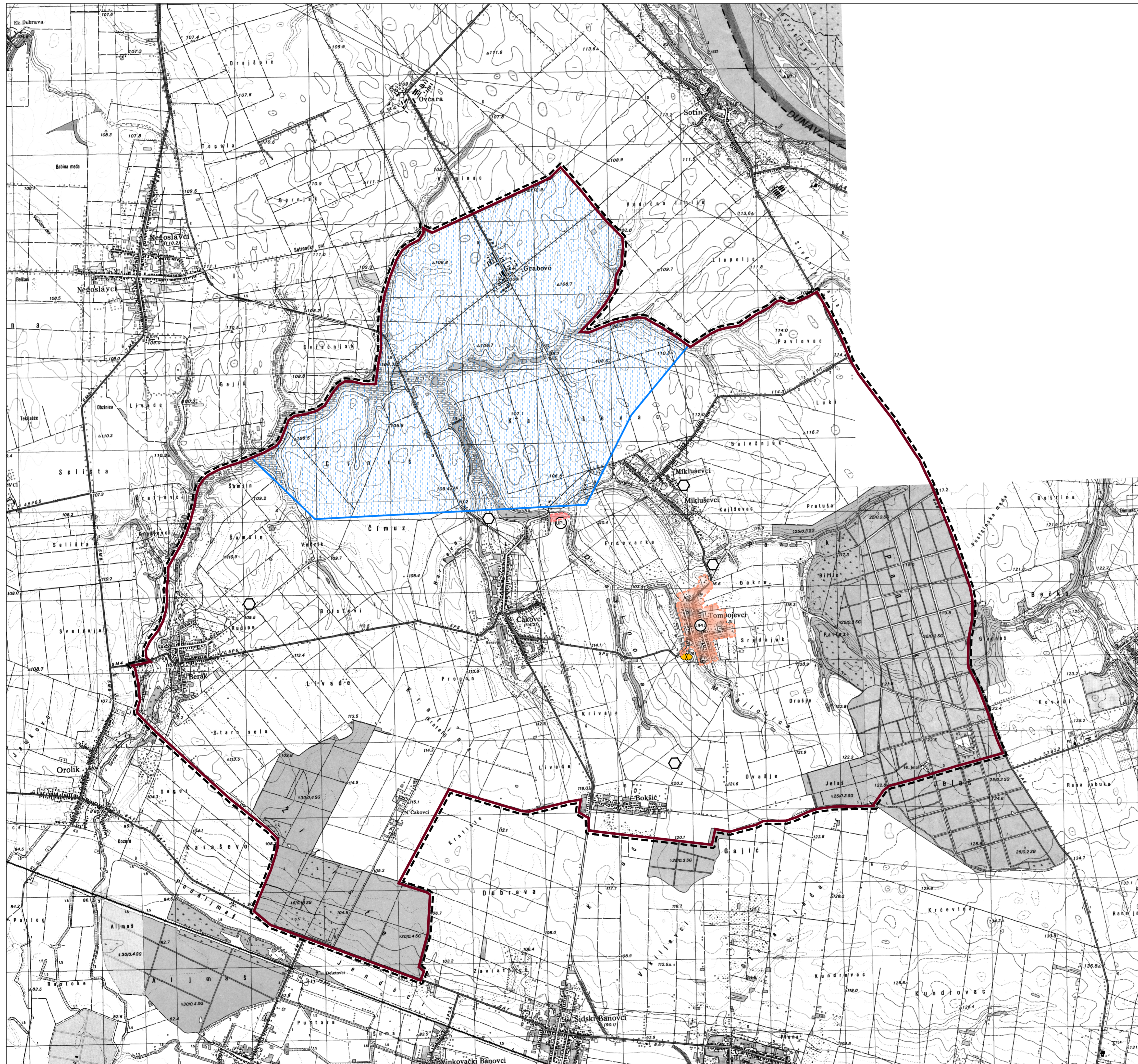

Županija: Općina:		VUKOVARSKO-SRIJEMSKA ŽUPANIJA OPĆINA TOMPOJEVCI	
Naziv prostornog plana: III. IZMJENE I DOPUNE PROSTORNOG PLANA UREĐENJA OPĆINE TOMPOJEVCI (Prijedlog)			
Naziv kartografskog prikaza: PODRUČJA PRIMJENE POSEBNIH MJERA UREĐENJA I ZAŠTITE			
Broj kartografskog prikaza:		3.B	Mjerilo kartografskog prikaza: 1 : 25 000
Odluka o izradi plana: "Službeni vjesnik" Vukovarsko-srijemske županije br. 29/22 Javna rasprava (datum objave):		Odluka predstavničkog tijela o donošenju plana: Javni uvid održan od: do:	
Pečat tijela odgovornog za provođenje javne rasprave:		Odgovorna osoba za provođenje javne rasprave:	
Mišljenje o usklađenosti s prostornim planom županije prema članku 107. Zakona o prostornom uređenju ("Narodne novine" br. 153/2013, 65/2017, 114/18, 39/19, 98/19 i 67/23): broj mišljenja klasa:			
Pravna osoba/tijelo koje je izradilo plan:		Pečat pravne osobe koja je izradila plan:	Odgovorna osoba:
ZAVOD ZA PROSTORNO PLANIRANJE, d.d. OSIJEK			KRUNOSLAV LIPIĆ, dipl.ing.arh.
Odgovorni voditelj:			
KRUNOSLAV LIPIĆ, dipl.ing.arh.			
Stručni tim u izradi plana: 1. KRUNOSLAV LIPIĆ, dipl.ing.arh. 2. SANDA MILAS, dipl.ing.arh. 3. VLADO SUDAR, dipl.ing.arh. 4. STJEPAN STAKOR, dipl.ing.kult.tehn. 5. IVICA BUGARIĆ, dipl.ing.arh.		6. ALEKSANDRA KNEŽEVIĆ, građ.tehn.	
Pečat predstavničkog tijela:		Predsjednik predstavničkog tijela:	
Istovjetnost ovog prostornog plana s izvnikom ovjerava:		Pečat nadležnog tijela:	