

ŽUPANIJA: VUKOVARSKO-SRIJEMSKA

**PROGRAM RASPOLAGANJA POLJOPRIVREDNIM ZEMLJIŠTEM U
VLASNIŠTVU REPUBLIKE HRVATSKE**

ZA OPĆINU TOMPOJEVCI

SADRŽAJ PROGRAMA

1. Ukupna površina poljoprivrednog zemljišta u vlasništvu države na području Općine Tompojevci, iznosi: **825,1803 hektara**.

2. Podaci o dosadašnjem raspolaganju

T-1 Prikaz dosadašnjeg raspolaganja po svim oblicima - površina u ha

R.br.	OBLIK RASPOLAGANJA (skraćeni naziv iz ugovora)	Ukupan broj ugovora	Ukupna površina po ugovorima
1.	dugogodišnji zakup	1	523,1614
2.	privremeno korištenje	42	298,7220
3.	prodaja (neotplaćeno)*	19	255,8208
	UKUPNO:		1.077,7042

* površine koje su prodane, a neotplaćene

3. Sumarni pregled površina poljoprivrednog zemljišta u vlasništvu države prema oblicima raspolaganja

T-2 Prikaz ukupnih površina po oblicima raspolaganja

OBLIK RASPOLAGANJA	Površina u ha	NAPOMENA (minirano, višegodišnji nasadi i sustavi odvodnje i navodnjavanja)
površine određene za povrat	18,6070	-
površine određene za prodaju - jednokratno, maksimalno do 25%	2,5329	-
površine određene za zakup	804,0404	-
površine određene za zakup za ribnjake	0	-
površine određene za zakup zajedničkih pašnjaka	0	-
površine određene za ostale namjene - jednokratno, maksimalno do 5%	0	-

MAKSIMALNA POVRŠINA ZA ZAKUP iznosi: 30 ha.

U maksimalnu površinu uračunavaju se sve površine državnog poljoprivrednog zemljišta koje je pojedina fizička ili pravna osoba dobila u zakup po natječajima provedenim od stupanja na snagu Zakona.

NAPOMENA/OBRAZLOŽENJE (određene specifičnosti za područje jedinice lokalne samouprave):

Detaljna razrada Programa raspolaganja poljoprivrednim zemljištem u vlasništvu RH za Općinu Tompojevci dostavlja se u nastavku.

DETALJNA RAZRADA PROGRAMA RASPOLAGANJA POLJOPRIVREDNIM ZEMLJIŠTEM U VLASNIŠTVU REPUBLIKE HRVATSKE ZA OPĆINU TOMPOJEVCI

1. ZEMLJOPISNI PODACI O OPĆINI TOMPOJEVCI

Općina Tompojevci prostire se na površini od 72,68 km² i sastoji se od 6 naselja: Berak, Bokšić, Čakovci, Grabovo, Mikluševci i Tompojevci, prikazanih na slici 1.



Slika 1. Naselja Općine Tompojevci, Izvor: Državna geodetska uprava (DGU), obrada autora

2. GOSPODARENJE POLJOPRIVREDNIM ZEMLJIŠTEM U VLASNIŠTVU REPUBLIKE HRVATSKE ZA OPĆINU TOMPOJEVCI

Sukladno Zakonu o poljoprivrednom zemljištu (NN 20/2018, u daljnjem tekstu: Zakon) poljoprivredno zemljište je dobro od interesa za Republiku Hrvatsku i ima njezinu osobitu zaštitu. Poljoprivrednim zemljištem u smislu ovoga Zakona smatraju se poljoprivredne površine koje su po načinu uporabe u katastru opisane kao: oranice, vrtovi, livade, pašnjaci, voćnjaci, maslinici, vinogradi, ribnjaci, trstici i močvare kao i drugo zemljište koje se može privesti poljoprivrednoj proizvodnji.

Poljoprivredno zemljište mora se održavati pogodnim za poljoprivrednu proizvodnju. Pod održavanjem poljoprivrednog zemljišta pogodnim za poljoprivrednu proizvodnju smatra se sprječavanje njegove zakorovljenosti i obrastanja višegodišnjim raslinjem, kao i smanjenje njegove plodnosti.

Raspolaganje poljoprivrednim zemljištem u vlasništvu države u smislu ovoga Zakona predstavlja: zakup i zakup za ribnjake, zakup zajedničkih pašnjaka, privremeno korištenje, zamjena, prodaja, prodaja izravnom pogodbom, davanje na korištenje izravnom pogodbom, razvrnuće suvlasničke zajednice, osnivanje prava građenja i osnivanje prava služnosti.

Osnovna načela raspolaganja državnim poljoprivrednim zemljištem na području Općine Tompojevci su:

- Državno poljoprivredno zemljište mora biti u funkciji poljoprivredne proizvodnje uzimajući u obzir tradicijsku proizvodnju ovog kraja i specifičnosti pojedinih poljoprivrednih površina definiranih ovim Programom,
- Općina Tompojevci veći dio slobodnih površina državnog poljoprivrednog zemljišta odrediti će za zakup, a manji dio za prodaju i povrat,
- Prilikom davanja u zakup državnog poljoprivrednog zemljišta poštivati će se odredbe čl. 36 Zakona i odluke Općine o maksimalnoj površini koja se može dati u zakup pojedinoj pravnoj ili fizičkoj osobi na području Općine Tompojevci koja je sastavni dio ovog Programa,
- Prilikom davanja na privremeno korištenje državnog poljoprivrednog zemljišta poštivat će se odredbe čl. 57. Zakona,
- Promjena namjene poljoprivrednog zemljišta u nepoljoprivredne svrhe provoditi će se u skladu s dokumentima prostornog uređenja,
- Preko općinskih službi i nadležnih institucija provodit će se stalni nadzor i poduzimati mjere za nepoštivanje preuzetih obveza za one koji raspolažu državnim poljoprivrednim zemljištem.

3. UKUPNA POVRŠINA POLJOPRIVREDNOG ZEMLJIŠTA U VLASNIŠTVU REPUBLIKE HRVATSKE

Prema službeno dostavljenim podacima Državne geodetske uprave ukupna površina poljoprivrednog zemljišta u vlasništvu Republike Hrvatske, koje je u katastarskom operatu nadležnog Područnog ureda za katastar Vukovar, upisana kao poljoprivredno zemljište sukladno ovom Zakonu, iznosi **825,1803 ha**.

Popis svih katastarskih čestica poljoprivrednog zemljišta u vlasništvu RH za Općinu Tompojevci nalazi se u PRILOGU 1.

Kopija katastarskog plana s prikazom svih katastarskih čestica poljoprivrednog zemljišta u vlasništvu RH na području Općine Tompojevci, s podlogom digitalne ortofoto karte Općine Tompojevci izrađena je prema službeno dostavljenim podacima Državne geodetske uprave i podataka Općine Tompojevci za potrebe izrade Programa i nalazi se u PRILOGU KKP-1 dok je njen umanjeni prikaz vidljiv na slici 2.

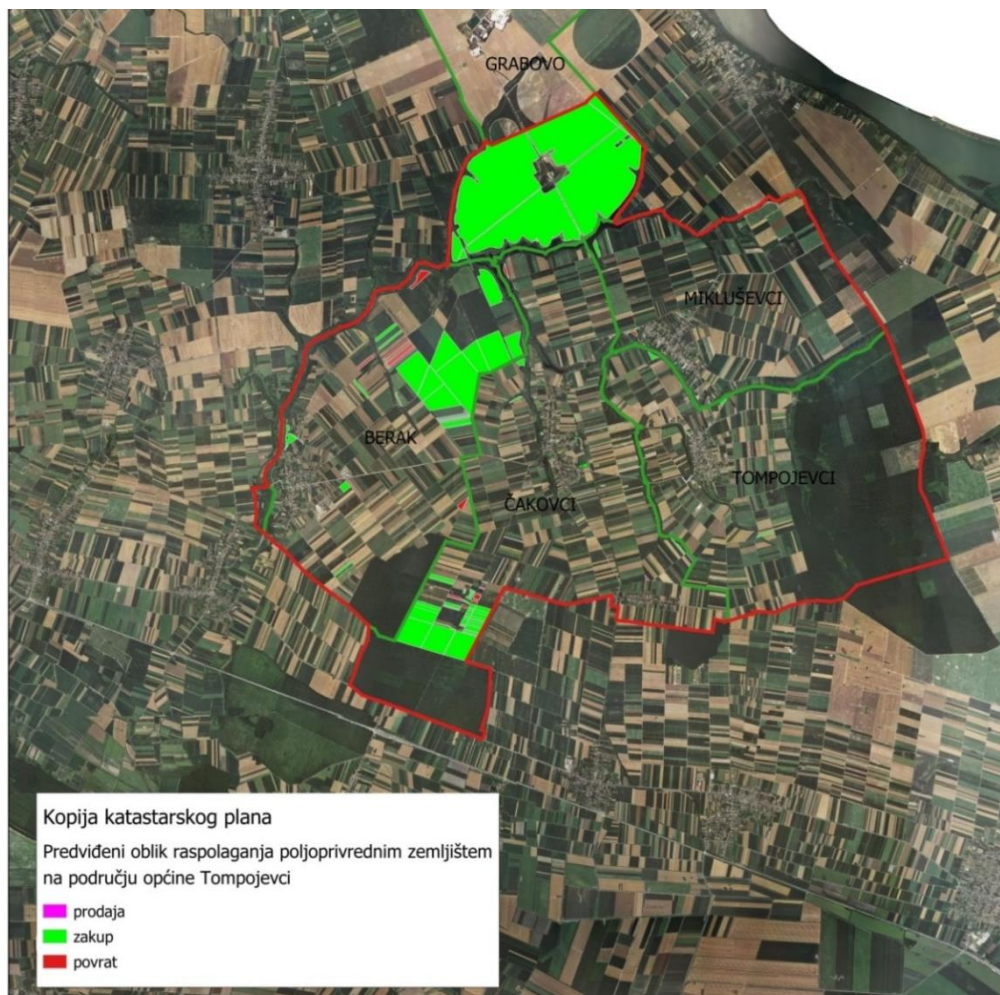

Slika 2. Ukupno poljoprivredno zemljište na području Općine Tompojevci, Izvor: DGU i Općina Tompojevci, obrada autora

4. PODACI O DOSADAŠNJEM RASPOLAGANJU POLJOPRIVREDNIM ZEMLJIŠTEM U VLASNIŠTVU DRŽAVE

Poljoprivrednim zemljištem u vlasništvu Republike Hrvatske na području Općine Tompojevci raspolaže se temeljem sljedećih oblika raspolaganja prikazanih u tablici 3.

T-3: Prikaz dosadašnjeg raspolaganja poljoprivrednim zemljištem u vlasništvu RH

R.br.	OBLIK RASPOLAGANJA (skraćeni naziv iz ugovora)	Ukupan broj ugovora	Ukupna površina po ugovorima (ha)
1.	dugogodišnji zakup	1	523,1614
2.	privremeno korištenje	42	298,7220
3.	prodaja (neotplaćeno)*	19	255,8208
	UKUPNO:		1.077,7042

Kopija katastarskog plana s prikazom svih katastarskih čestica poljoprivrednog zemljišta u vlasništvu RH koje su pod jednim od oblika raspolaganja, s podlogom digitalne ortofoto karte Općine Tompojevci izrađena je prema službeno dostavljenim podacima Državne geodetske uprave, podataka Općine Tompojevci i Ministarstva poljoprivrede za potrebe izrade Programa i nalazi se u PRILOGU KKP-2 dok je njen umanjeni prikaz vidljiv na slici 3.



Slika 3. Prikaz dosadašnjeg raspolaganja poljoprivrednim zemljištem na području Općine Tompojevci, Izvor: DGU i Općina Tompojevci, obrada autora

5. POVRŠINE ODREĐENE ZA ZAKUP

Maksimalna površina koja se na području Općine Tompojevci može dati u zakup pojedinoj fizičkoj ili pravnoj osobi iznosi 30 ha.

Na području Općine Tompojevci za zakup poljoprivrednog zemljišta određeno je **804,0404 ha** (od toga 53,9762 ha je zemljište predviđeno za gospodarsku zonu), kako je prikazano po katastarskim općinama u tablici 4.

T-4: Poljoprivredno zemljište određeno za zakup prema katastarskim općinama

Naziv katastarske općine	Površina (ha)
Berak	184,2580
Čakovci	100,2958
Grabovo	513,8920
Mikluševci	2,9251
Tompojevci	2,6695
Ukupno	804,0404

Popis svih katastarskih čestica poljoprivrednog zemljišta u vlasništvu RH određenih za davanje u zakup nalazi se u PRILOGU 2.

Kopija katastarskog plana s prikazom svih katastarskih čestica poljoprivrednog zemljišta u vlasništvu RH koje su određene za davanje u zakup, s podlogom digitalne ortofoto karte Općine Tompojevci izrađena je prema službeno dostavljenim podacima Državne geodetske uprave, podataka Općine Tompojevci i Ministarstva poljoprivrede za potrebe izrade Programa i nalazi se u PRILOGU KKP-3 dok je njen umanjeni prikaz vidljiv na slici 4.

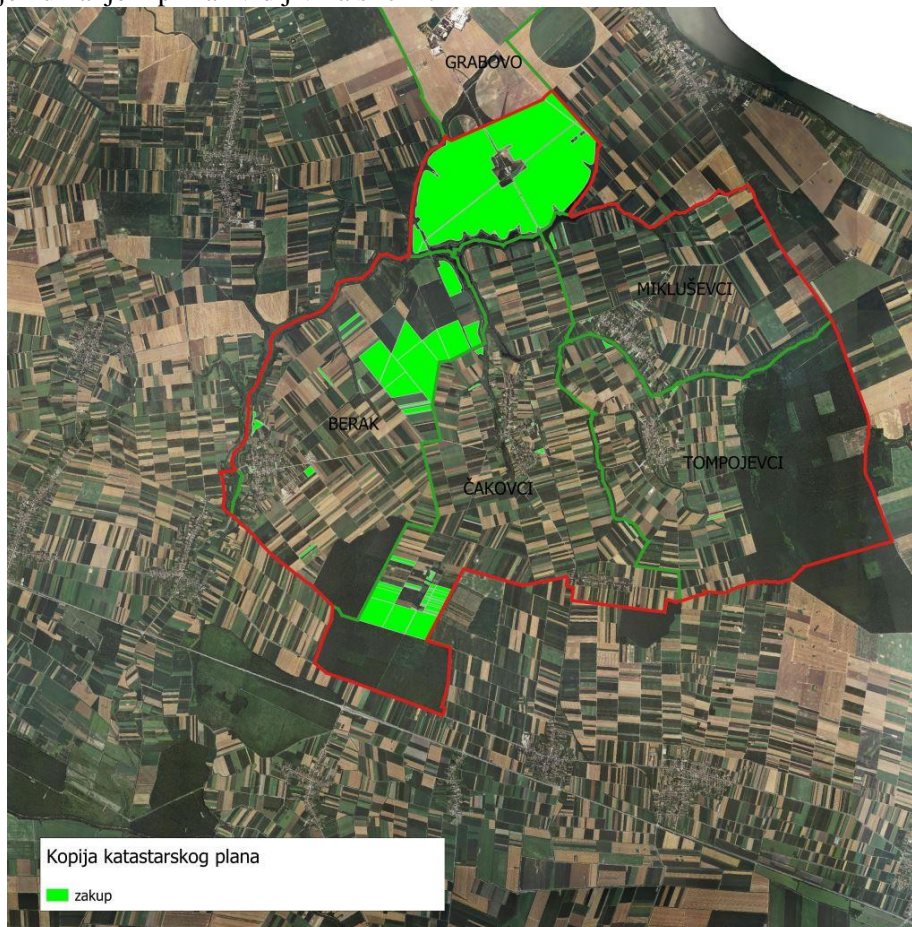

Slika 4. Površine određene za zakup, Izvor: DGU i Općina Tompojevci, obrada autora

6. POVRŠINE ODREĐENE ZA PRODAJU

Na području Općine Tompojevci za prodaju poljoprivrednog zemljišta određeno je **2,5329 ha**, kako je prikazano po katastarskim općinama u tablici 5.

T-5: Poljoprivredno zemljište određeno za prodaju prema katastarskim općinama

Naziv katastarske općine	Površina (ha)
Berak	1,3972
Čakovci	1,0172
Mikluševci	0,1185
Ukupno	2,5329

Popis svih katastarskih čestica poljoprivrednog zemljišta u vlasništvu RH određenih za prodaju nalazi se u PRILOGU 3.

Kopija katastarskog plana s prikazom svih katastarskih čestica poljoprivrednog zemljišta u vlasništvu RH koje su određene za prodaju, s podlogom digitalne ortofoto karte Općine Tompojevci izrađena je prema službeno dostavljenim podacima Državne geodetske uprave, podataka Općine Tompojevci i Ministarstva poljoprivrede za potrebe izrade Programa i nalazi se u PRILOGU KKP-4 dok je njen umanjeni prikaz vidljiv na slici 5.

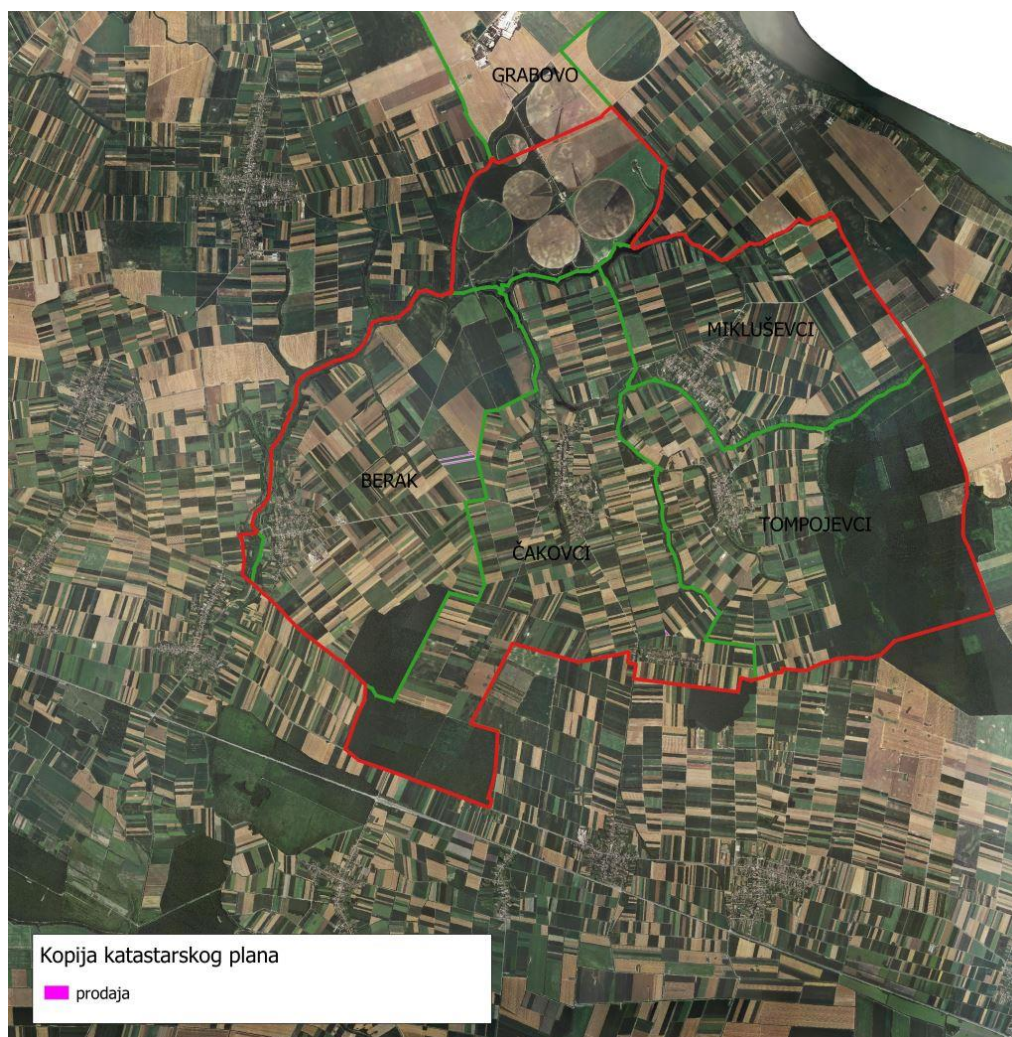

Slika 5. Površine određene za prodaju, Izvor: DGU i Općina Tompojevci, obrada autora

7. POVRŠINE ODREĐENE ZA POVRAT

Ured državne uprave u Vukovarsko-srijemskoj županiji uvidom u podnesene zahtjeve za povrat oduzete imovine i dosada izvršene identifikacije oduzetih nekretnina na području Općine Tompojevci utvrdio je da je s obzirom na podnijete, a neriješene zahtjeve potrebno osigurati površinu poljoprivrednog zemljišta od 18,5200 hektara, kao naknadu za oduzetu imovinu sukladno Zakonu o naknadi za imovinu oduzetu za vrijeme jugoslavenske komunističke vladavine („Narodne novine“, broj: 92/96, 80/02 i 81/02). Općina Tompojevci za potrebe povrata odredila je 18,6070 ha, kako je prikazano po katastarskim općinama u tablici 6.

T-6: Poljoprivredno zemljište određeno za povrat prema katastarskim općinama

Naziv katastarske općine	Površina (ha)
Berak	12,2956
Čakovci	5,7483
Mikluševci	0,4192
Tompojevci	0,1439
Ukupno	18,6070

Kopija katastarskog plana s prikazom svih katastarskih čestica poljoprivrednog zemljišta u vlasništvu RH koje su određene za povrat, s podlogom digitalne ortofoto karte Općine Tompojevci izrađena je prema službeno dostavljenim podacima Državne geodetske uprave, podataka Općine Tompojevci i Ministarstva poljoprivrede za potrebe izrade Programa i nalazi se u PRILOGU KKP-5 dok je njen umanjeni prikaz vidljiv na slici 6.

Popis svih katastarskih čestica poljoprivrednog zemljišta u vlasništvu RH određenih za povrat nalazi se u PRILOGU 4.

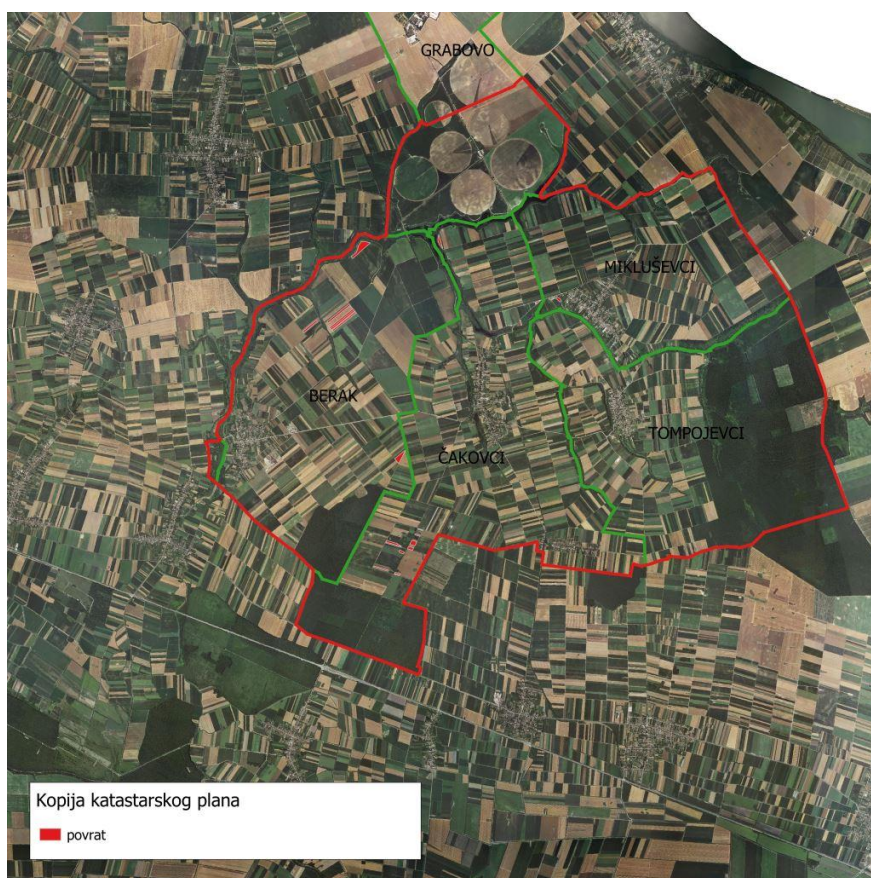

Slika 6. Površine određene za povrat, Izvor: DGU i Općina Tompojevci, obrada autora

8. POVRŠINE ODREĐENE ZA ZAKUP ZA RIBNJAKE

Na području Općine Tompojevci ne postoje površine poljoprivrednog zemljišta u vlasništvu Republike Hrvatske određene za zakup za ribnjake.

9. POVRŠINE ODREĐENE ZA ZAKUP ZAJEDNIČKIH PAŠNJAKA

Na području Općine Tompojevci ne postoje površine poljoprivrednog zemljišta u vlasništvu Republike Hrvatske određene za zakup zajedničkih pašnjaka.

10. POVRŠINE ODREĐENE ZA OSTALE NAMJENE

Na području Općine Tompojevci ne postoje površine poljoprivrednog zemljišta u vlasništvu Republike Hrvatske određene za ostale nepoljoprivredne namjene.

PRILOZI:

1. Dokumentacija sukladno Pravilniku o dokumentaciji potrebnoj za donošenje Programa raspolaganja poljoprivrednim zemljištem u vlasništvu RH (NN 27/2018):

- Kopija katastarskog plana
- Zemljišnoknjižni izvadci, Posjedovni listovi,
- Uvjerenje Upravnog tijela županije nadležnog za prostorno uređenje nalaze li se predmetne čestice izvan granica građevinskog područja,
- Očitovanje Ureda državne uprave u županiji o podnesenim zahtjevima za povrat oduzete imovine,
- Uvjerenje Hrvatskih šuma d.o.o.,
- Očitovanje Hrvatskih voda,
- Uvjerenje Upravnog tijela županije nadležnog za prostorno uređenje jesu li predmetne čestice u obuhvatu postojećeg i/ili planiranog sustava javnog navodnjavanja,
- Očitovanje Hrvatskog centra za razminiranje.

2. Popis priloga iz detaljne razrade Programa

1. PRILOG 1 : Popis katastarskih čestica poljoprivrednog zemljišta u vlasništvu RH na području Općine Tompojevci,
2. PRILOG KKP-1: Kopija katastarskog plana - poljoprivredno zemljište u vlasništvu RH za Općinu Tompojevci
3. PRILOG KKP-2: Kopija katastarskog plana – dosadašnje raspolaganje poljoprivrednim zemljištem u vlasništvu RH za Općinu Tompojevci
4. PRILOG 2: Popis katastarskih čestica poljoprivrednog zemljišta u vlasništvu RH na području Općine Tompojevci određenih za zakup
5. PRILOG KKP-3: Kopija katastarskog plana - površine određene za zakup
6. PRILOG 3: Popis svih katastarskih čestica poljoprivrednog zemljišta u vlasništvu RH na području Općine Tompojevci određenih za prodaju.
7. PRILOG KKP-4: Kopija katastarskog plana - površine određene za prodaju
8. PRILOG 4: Popis svih katastarskih čestica poljoprivrednog zemljišta u vlasništvu RH na području Općine Tompojevci određenih za povrat
9. PRILOG KKP-5: Kopija katastarskog plana - površine određene za povrat

PRIKAZ RASPOLAGANJA PO KATASTARSKIM ČESTICAMA I OBLICIMA RASPOLAGANJA

r.br	županija	općina	katastarska općina naziv	katastarska općina brojčana oznaka	katastarska čestica broj	katastarska čestica površina m2	katastarska čestica način uporabe/katastarska kultura	katastarska čestica predviđeni oblik raspolaganja	katastarska čestica specifičnosti	katastarska čestica dosadašnji oblik raspolaganja	katastarska čestica trajanje raspolaganja (do datuma)	NAPOMENA
1	2	3	4	5	6	7	8	9	10	11	12	13
1.	XVI VUKOVARSKO-SRIJEMSKA	TOMPOJEVCI	BERAK	334022	3/10	30046	ORANICA	ZEMLIŠTE ODREĐENO ZA POVRAT	Osobito vrijedno obradivo tlo (P1)			
2.	XVI VUKOVARSKO-SRIJEMSKA	TOMPOJEVCI	BERAK	334022	6	208289	ORANICA	ZAKUP	Osobito vrijedno obradivo tlo (P1)	PRIVREMENO KORIŠTENJE POLJOPRIVREDNOG ZEMLIŠTA U VLASNIŠTVU RH	27.7.2020	ZAKUP TEMELJEM ZAJEDNIČKE PONUDE PRODUŽEN TEMELJEM PRIVREMENOG KORIŠTENJA S RAZLIČITIM DATUMIMA: 24.6.2020; 26.6.2020; 1.7.2020; 27.7.2020
3.	XVI VUKOVARSKO-SRIJEMSKA	TOMPOJEVCI	BERAK	334022	7	122393	ORANICA	ZAKUP	Osobito vrijedno obradivo tlo (P1)	KORIŠTENJE POLJOPRIVREDNOG ZEMLIŠTA BEZ JAVNOG POZIVA		TEMELJEM ODLUKE O DAVANJU U ZAKUP BEZ JAVNOG POZIVA STOČARU NIJE SKLOPLJEN UGOVOR O PRIVREMENOM KORIŠTENJU
4.	XVI VUKOVARSKO-SRIJEMSKA	TOMPOJEVCI	BERAK	334022	8	168484	ORANICA	ZAKUP	Osobito vrijedno obradivo tlo (P1)	PRIVREMENO KORIŠTENJE POLJOPRIVREDNOG ZEMLIŠTA U VLASNIŠTVU RH	12.6.2020	
5.	XVI VUKOVARSKO-SRIJEMSKA	TOMPOJEVCI	BERAK	334022	11/3	144643	ORANICA	ZAKUP	Osobito vrijedno obradivo tlo (P1)	PRIVREMENO KORIŠTENJE POLJOPRIVREDNOG ZEMLIŠTA U VLASNIŠTVU RH	24.6.2020	
6.	XVI VUKOVARSKO-SRIJEMSKA	TOMPOJEVCI	BERAK	334022	13/8	85695	ORANICA	ZAKUP	Vrijedno obradivo tlo (P2)	PRIVREMENO KORIŠTENJE POLJOPRIVREDNOG ZEMLIŠTA U VLASNIŠTVU RH	15.4.2019	
7.	XVI VUKOVARSKO-SRIJEMSKA	TOMPOJEVCI	BERAK	334022	15	232764	ORANICA	ZAKUP	Osobito vrijedno obradivo tlo (P1)	PRIVREMENO KORIŠTENJE POLJOPRIVREDNOG ZEMLIŠTA U VLASNIŠTVU RH	12.6.2020	
8.	XVI VUKOVARSKO-SRIJEMSKA	TOMPOJEVCI	BERAK	334022	16	128228	ORANICA	ZAKUP	Osobito vrijedno obradivo tlo (P1)	PRIVREMENO KORIŠTENJE POLJOPRIVREDNOG ZEMLIŠTA U VLASNIŠTVU RH	3.7.2020	
9.	XVI VUKOVARSKO-SRIJEMSKA	TOMPOJEVCI	BERAK	334022	17	406625	ORANICA	ZAKUP	Osobito vrijedno obradivo tlo (P1)	PRIVREMENO KORIŠTENJE POLJOPRIVREDNOG ZEMLIŠTA U VLASNIŠTVU RH	12.6.2020	

10.	XVI VUKOVARSKO-SRIJEMSKA	TOMPOJEVCI	BERAK	334022	18/1	156934	ORANICA	ZAKUP	Osobito vrijedno obradivo tlo (P1)	PRIVREMENO KORIŠTENJE POLJOPRIVREDNOG ZEMLJIŠTA U VLASNIŠTVU RH	26.6.2020	
11.	XVI VUKOVARSKO-SRIJEMSKA	TOMPOJEVCI	BERAK	334022	18/8	1257	ORANICA	PRODAJA	Osobito vrijedno obradivo tlo (P1)	PRIVREMENO KORIŠTENJE POLJOPRIVREDNOG ZEMLJIŠTA U VLASNIŠTVU RH	26.6.2020	UKUPNA POVRŠINA 1571 M2,RH 4/5
12.	XVI VUKOVARSKO-SRIJEMSKA	TOMPOJEVCI	BERAK	334022	18/9	4839	ORANICA	PRODAJA	Osobito vrijedno obradivo tlo (P1)	PRIVREMENO KORIŠTENJE POLJOPRIVREDNOG ZEMLJIŠTA U VLASNIŠTVU RH	26.6.2020	UKUPNA POVRŠINA 9678 M2, RH 1/2
13.	XVI VUKOVARSKO-SRIJEMSKA	TOMPOJEVCI	BERAK	334022	18/10	13750	ORANICA	ZAKUP	Osobito vrijedno obradivo tlo (P1)	PRIVREMENO KORIŠTENJE POLJOPRIVREDNOG ZEMLJIŠTA U VLASNIŠTVU RH	26.6.2020	
14.	XVI VUKOVARSKO-SRIJEMSKA	TOMPOJEVCI	BERAK	334022	18/11	5325	ORANICA	ZAKUP	Osobito vrijedno obradivo tlo (P1)	PRIVREMENO KORIŠTENJE POLJOPRIVREDNOG ZEMLJIŠTA U VLASNIŠTVU RH	26.6.2020	
15.	XVI VUKOVARSKO-SRIJEMSKA	TOMPOJEVCI	BERAK	334022	18/12	7518	ORANICA	ZAKUP	Osobito vrijedno obradivo tlo (P1)	PRIVREMENO KORIŠTENJE POLJOPRIVREDNOG ZEMLJIŠTA U VLASNIŠTVU RH	26.6.2020	UKUPNA POVRŠINA 9397 M2, RH 4/5
16.	XVI VUKOVARSKO-SRIJEMSKA	TOMPOJEVCI	BERAK	334022	18/13	2797	ORANICA	PRODAJA	Osobito vrijedno obradivo tlo (P1)	PRIVREMENO KORIŠTENJE POLJOPRIVREDNOG ZEMLJIŠTA U VLASNIŠTVU RH	26.6.2020	UKUPNA POVRŠINA 5593 M2, RH 1/2
17.	XVI VUKOVARSKO-SRIJEMSKA	TOMPOJEVCI	BERAK	334022	18/14	4720	ORANICA	PRODAJA	Osobito vrijedno obradivo tlo (P1)	PRIVREMENO KORIŠTENJE POLJOPRIVREDNOG ZEMLJIŠTA U VLASNIŠTVU RH	26.6.2020	UKUPNA POVRŠINA 9439 M2, RH 2/4
18.	XVI VUKOVARSKO-SRIJEMSKA	TOMPOJEVCI	BERAK	334022	18/15	35313	ORANICA	ZAKUP	Osobito vrijedno obradivo tlo (P1)	PRIVREMENO KORIŠTENJE POLJOPRIVREDNOG ZEMLJIŠTA U VLASNIŠTVU RH	26.6.2020	UKUPNA POVRŠINA 42375 M2, RH 5/6
19.	XVI VUKOVARSKO-SRIJEMSKA	TOMPOJEVCI	BERAK	334022	18/16	6022	ORANICA	ZAKUP	Osobito vrijedno obradivo tlo (P1)	PRIVREMENO KORIŠTENJE POLJOPRIVREDNOG ZEMLJIŠTA U VLASNIŠTVU RH	26.6.2020	UKUPNA POVRŠINA 10036 M2, RH 3/5
20.	XVI VUKOVARSKO-SRIJEMSKA	TOMPOJEVCI	BERAK	334022	65	4098	PAŠNJAK	ZAKUP	vrijedno obradivo tlo (P2)	PRIVREMENO KORIŠTENJE POLJOPRIVREDNOG ZEMLJIŠTA U VLASNIŠTVU RH	30.9.2021	U NARAVI ORANICA
21.	XVI VUKOVARSKO-SRIJEMSKA	TOMPOJEVCI	BERAK	334022	74/2	13762	ORANICA	ZEMLJIŠTE ODREĐENO ZA POVRAT	Vrijedno obradivo tlo (P2)	PRIVREMENO KORIŠTENJE POLJOPRIVREDNOG ZEMLJIŠTA U VLASNIŠTVU RH	3.7.2020	

22.	XVI VUKOVARSKO-SRIJEMSKA	TOMPOJEVCI	BERAK	334022	75/2	7577	ORANICA	ZEMLIŠE ODREĐENO ZA POVRAT	Vrijedno obradivo tlo (P2)	PRIVREMENO KORIŠTENJE POLJOPRIVREDNOG ZEMLIŠTA U VLASNIŠTVU RH	3.7.2020	
23.	XVI VUKOVARSKO-SRIJEMSKA	TOMPOJEVCI	BERAK	334022	76/2	15063	ORANICA	ZEMLIŠTE ODREĐENO ZA POVRAT	Vrijedno obradivo tlo (P2)	PRIVREMENO KORIŠTENJE POLJOPRIVREDNOG ZEMLIŠTA U VLASNIŠTVU RH	3.7.2020	
24.	XVI VUKOVARSKO-SRIJEMSKA	TOMPOJEVCI	BERAK	334022	77/2	15573	ORANICA	ZEMLIŠTE ODREĐENO ZA POVRAT	Vrijedno obradivo tlo (P2)	PRIVREMENO KORIŠTENJE POLJOPRIVREDNOG ZEMLIŠTA U VLASNIŠTVU RH	3.7.2020	
25.	XVI VUKOVARSKO-SRIJEMSKA	TOMPOJEVCI	BERAK	334022	81/2	16142	ORANICA	ZEMLIŠTE ODREĐENO ZA POVRAT	Vrijedno obradivo tlo (P2)	PRIVREMENO KORIŠTENJE POLJOPRIVREDNOG ZEMLIŠTA U VLASNIŠTVU RH	3.7.2020	
26.	XVI VUKOVARSKO-SRIJEMSKA	TOMPOJEVCI	BERAK	334022	88/2	16258	ORANICA	ZAKUP	vrijedno obradivo tlo (P2)	KORIŠTENJE POLJOPRIVREDNOG ZEMLIŠTA BEZ JAVNOG POZIVA		TEMELJEM ODLUKE O DAVANJU U ZAKUP BEZ JAVNOG POZIVA STOČARU NIJE SKLOPLJEN UGOVOR O PRIVREMENOM KORIŠTENJU
27.	XVI VUKOVARSKO-SRIJEMSKA	TOMPOJEVCI	BERAK	334022	92/2	22589	ORANICA	ZAKUP	Vrijedno obradivo tlo (P2)	PRIVREMENO KORIŠTENJE POLJOPRIVREDNOG ZEMLIŠTA U VLASNIŠTVU RH	3.7.2020	
28.	XVI VUKOVARSKO-SRIJEMSKA	TOMPOJEVCI	BERAK	334022	239	4033	PAŠNJAK	ZAKUP	Osobito vrijedno obradivo tlo (P1)			NEOBRADIVO
29.	XVI VUKOVARSKO-SRIJEMSKA	TOMPOJEVCI	BERAK	334022	253	3092	PAŠNJAK	ZAKUP	Vrijedno obradivo tlo (P2)			NEOBRADIVO
30.	XVI VUKOVARSKO-SRIJEMSKA	TOMPOJEVCI	BERAK	334022	336/2	9723	ORANICA	ZEMLIŠTE ODREĐENO ZA POVRAT	Vrijedno obradivo tlo (P2)			
31.	XVI VUKOVARSKO-SRIJEMSKA	TOMPOJEVCI	BERAK	334022	351	12816	ORANICA	ZAKUP	Vrijedno obradivo tlo (P2)	PRIVREMENO KORIŠTENJE POLJOPRIVREDNOG ZEMLIŠTA U VLASNIŠTVU RH	31.1.2023	
32.	XVI VUKOVARSKO-SRIJEMSKA	TOMPOJEVCI	BERAK	334022	505/1	1235	ORANICA	ZAKUP	Gradevinsko područje-izgrađeni dio			NEOBRADIVO
33.	XVI VUKOVARSKO-SRIJEMSKA	TOMPOJEVCI	BERAK	334022	530	19967	PAŠNJAK	ZAKUP	Vrijedno obradivo tlo (P2)			DJELOMIČNO NEOBRADIVO/BIVŠA CIGLANA
34.	XVI VUKOVARSKO-SRIJEMSKA	TOMPOJEVCI	BERAK	334022	531	1511	PAŠNJAK	ZAKUP	Vrijedno obradivo tlo (P2)			NEOBRADIVO
35.	XVI VUKOVARSKO-SRIJEMSKA	TOMPOJEVCI	BERAK	334022	570	1231	ORANICA	ZAKUP	NESREĐENO ZK STANJE Gradevinsko područje-izgrađeni dio			NEOBRADIVO
36.	XVI VUKOVARSKO-SRIJEMSKA	TOMPOJEVCI	BERAK	334022	609	1674	ORANICA	ZAKUP	NESREĐENO ZK STANJE Gradevinsko područje-izgrađeni dio			NEOBRADIVO

37.	XVI VUKOVARSKO-SRIJEMSKA	TOMPOJEVCI	BERAK	334022	769/2	15070	ORANICA	ZEMLIŠTE ODREĐENO ZA POVRAT	Vrijedno obradivo tlo (P2)			
38.	XVI VUKOVARSKO-SRIJEMSKA	TOMPOJEVCI	BERAK	334022	928	18064	ORANICA	ZAKUP	Osobito vrijedno obradivo tlo (P1)	PRIVREMENO KORIŠTENJE POLJOPRIVREDNOG ZEMLIŠTA U VLASNIŠTVU RH	16.4.2020	
39.	XVI VUKOVARSKO-SRIJEMSKA	TOMPOJEVCI	BERAK	334022	1075	12423	ORANICA	ZAKUP	Vrijedno obradivo tlo (P2)	PRIVREMENO KORIŠTENJE POLJOPRIVREDNOG ZEMLIŠTA U VLASNIŠTVU RH	31.1.2023	
40.	XVI VUKOVARSKO-SRIJEMSKA	TOMPOJEVCI	BERAK	334022	1247/1	359	ORANICA	PRODAJA	Neplodno tlo (N)			UKUPNA POVRŠINA 1436 M2, REPUBLIKA HRVATSKA (27/108),
41.	XVI VUKOVARSKO-SRIJEMSKA	TOMPOJEVCI	BERAK	334022	1254/1	1606	PAŠNJAK	ZAKUP	Gradevinsko područje-izgrađeni dio			NEOBRADIVO
42.	XVI VUKOVARSKO-SRIJEMSKA	TOMPOJEVCI	ČAKOVCI	334090	1/1	6809	ORANICA	ZEMLIŠTE ODREĐENO ZA POVRAT	Vrijedno obradivo tlo (P2)	PRIVREMENO KORIŠTENJE POLJOPRIVREDNOG ZEMLIŠTA U VLASNIŠTVU RH	16.4.2018	
43.	XVI VUKOVARSKO-SRIJEMSKA	TOMPOJEVCI	ČAKOVCI	334090	199/1	796	ORANICA	ZEMLIŠTE ODREĐENO ZA POVRAT	Vrijedno obradivo tlo (P2)	PRIVREMENO KORIŠTENJE POLJOPRIVREDNOG ZEMLIŠTA U VLASNIŠTVU RH	16.4.2020	
44.	XVI VUKOVARSKO-SRIJEMSKA	TOMPOJEVCI	ČAKOVCI	334090	199/2	275	ORANICA	ZEMLIŠTE ODREĐENO ZA POVRAT	Vrijedno obradivo tlo (P2)	PRIVREMENO KORIŠTENJE POLJOPRIVREDNOG ZEMLIŠTA U VLASNIŠTVU RH	16.4.2020	
45.	XVI VUKOVARSKO-SRIJEMSKA	TOMPOJEVCI	ČAKOVCI	334090	199/3	1714	ORANICA	ZEMLIŠTE ODREĐENO ZA POVRAT	Vrijedno obradivo tlo (P2)	PRIVREMENO KORIŠTENJE POLJOPRIVREDNOG ZEMLIŠTA U VLASNIŠTVU RH	16.4.2020	
46.	XVI VUKOVARSKO-SRIJEMSKA	TOMPOJEVCI	ČAKOVCI	334090	207/1	1974	ORANICA	ZEMLIŠTE ODREĐENO ZA POVRAT	Vrijedno obradivo tlo (P2)	PRIVREMENO KORIŠTENJE POLJOPRIVREDNOG ZEMLIŠTA U VLASNIŠTVU RH	16.4.2020	
47.	XVI VUKOVARSKO-SRIJEMSKA	TOMPOJEVCI	ČAKOVCI	334090	257	1675	VINOGRAD	ZAKUP	vrijedno obradivo tlo (P2)			U NARAVI ORANICA
48.	XVI VUKOVARSKO-SRIJEMSKA	TOMPOJEVCI	ČAKOVCI	334090	486	1176	ORANICA	ZAKUP	NESREĐENO ZK STANJE Dijelom gradevinsko područje-izgrađeni dio, a dijelom gradevinsko područje-neizgrađeni dio			NEOBRADIVO
49.	XVI VUKOVARSKO-SRIJEMSKA	TOMPOJEVCI	ČAKOVCI	334090	488	957	PAŠNJAK	ZAKUP	Gradevinsko područje-izgrađeni dio			NEOBRADIVO
50.	XVI VUKOVARSKO-SRIJEMSKA	TOMPOJEVCI	ČAKOVCI	334090	504	1130	VINOGRAD	ZAKUP	Gradevinsko područje-neizgrađeni dio			ORANICA UNARAVI

51.	XVI VUKOVARSKO-SRIJEMSKA	TOMPOJEVCI	ČAKOVCI	334090	505	7512	ORANICA	ZAKUP	NESREĐENO ZK STANJE Građevinsko područje- neizgrađeni dio			
52.	XVI VUKOVARSKO-SRIJEMSKA	TOMPOJEVCI	ČAKOVCI	334090	660	1124	ORANICA	ZAKUP	Građevinsko područje- izgrađeni dio			NEOBRADIVO
53.	XVI VUKOVARSKO-SRIJEMSKA	TOMPOJEVCI	ČAKOVCI	334090	661	644	VOČNJAK	ZAKUP	Građevinsko područje- izgrađeni dio			NEOBRADIVO
54.	XVI VUKOVARSKO-SRIJEMSKA	TOMPOJEVCI	ČAKOVCI	334090	691	1295	ORANICA	ZAKUP	NESREĐENO ZK STANJE Neplodno tlo (N)			NEOBRADIVO
55.	XVI VUKOVARSKO-SRIJEMSKA	TOMPOJEVCI	ČAKOVCI	334090	746	5895	PAŠNJAK	ZAKUP	Vrijedno obradivo tlo (P2)			PODVODNO
56.	XVI VUKOVARSKO-SRIJEMSKA	TOMPOJEVCI	ČAKOVCI	334090	829/2	11866	ORANICA	ZAKUP	Vrijedno obradivo tlo (P2)	PRIVREMENO KORIŠTENJE POLJOPRIVREDNOG ZEMLJIŠTA U VLASNIŠTVU RH	1.12.2021	ZAKUP TEMELJEM ZAJEDNIČKE PONUDE PRODUŽEN TEMELJEM PRIVREMENOG KORIŠTENJA S RAZLIČITIM DATUMIMA: 15.6.2020; 1.12.2021
57.	XVI VUKOVARSKO-SRIJEMSKA	TOMPOJEVCI	ČAKOVCI	334090	1086	3684	ORANICA	ZAKUP	NESREĐENO ZK STANJE Vrijedno obradivo tlo (P2)			NEOBRADIVO
58.	XVI VUKOVARSKO-SRIJEMSKA	TOMPOJEVCI	ČAKOVCI	334090	1146/1	24455	ORANICA	ZAKUP	Vrijedno obradivo tlo (P2)	PRIVREMENO KORIŠTENJE POLJOPRIVREDNOG ZEMLJIŠTA U VLASNIŠTVU RH	27.2.2023	
59.	XVI VUKOVARSKO-SRIJEMSKA	TOMPOJEVCI	ČAKOVCI	334090	1146/2	11346	ORANICA	ZAKUP	Vrijedno obradivo tlo (P2)	PRIVREMENO KORIŠTENJE POLJOPRIVREDNOG ZEMLJIŠTA U VLASNIŠTVU RH	27.2.2023	
60.	XVI VUKOVARSKO-SRIJEMSKA	TOMPOJEVCI	ČAKOVCI	334090	1156	22415	ORANICA	ZAKUP	Vrijedno obradivo tlo (P2)	PRIVREMENO KORIŠTENJE POLJOPRIVREDNOG ZEMLJIŠTA U VLASNIŠTVU RH	1.12.2021	ZAKUP TEMELJEM ZAJEDNIČKE PONUDE PRODUŽEN TEMELJEM KORIŠTENJA S RAZLIČITIM DATUMIMA: 15.6.2020; 1.12.2021
61.	XVI VUKOVARSKO-SRIJEMSKA	TOMPOJEVCI	ČAKOVCI	334090	1157	25332	ORANICA	ZAKUP	Vrijedno obradivo tlo (P2)	PRIVREMENO KORIŠTENJE POLJOPRIVREDNOG ZEMLJIŠTA U VLASNIŠTVU RH	15.6.2020	
62.	XVI VUKOVARSKO-SRIJEMSKA	TOMPOJEVCI	ČAKOVCI	334090	1158	87575	ORANICA	ZAKUP	Vrijedno obradivo tlo (P2)	PRIVREMENO KORIŠTENJE POLJOPRIVREDNOG ZEMLJIŠTA U VLASNIŠTVU RH	15.6.2020	

63.	XVI VUKOVARSKO-SRIJEMSKA	TOMPOJEVCI	ČAKOVCI	334090	1160	197955	ORANICA	ZAKUP	Vrijedno obradivo tlo (P2)	PRIVREMENO KORIŠTENJE POLJOPRIVREDNOG ZEMLJIŠTA U VLASNIŠTVU RH	26.6.2020	ZAKUP TEMELJEM ZAJEDNIČKE PONUDE PRODUŽEN TEMELJEM PRIVREMENOG KORIŠTENJA S RAZLIČITIM DATUMIMA: 26.6.2020; 10.7.2020; 21.7.2020
64.	XVI VUKOVARSKO-SRIJEMSKA	TOMPOJEVCI	ČAKOVCI	334090	1163	175777	ORANICA	ZAKUP	Gradevinsko područje gospodarske namjene (I)	PRIVREMENO KORIŠTENJE POLJOPRIVREDNOG ZEMLJIŠTA U VLASNIŠTVU RH	15.6.2020	ZEMLJIŠTE PREDVIĐENO ZA GOSPODARSKU ZONU
65.	XVI VUKOVARSKO-SRIJEMSKA	TOMPOJEVCI	ČAKOVCI	334090	1164	178154	ORANICA	ZAKUP	NESREĐENO ZEMLJIŠNO STANJE Gradevinsko područje gospodarske namjene (I)	PRIVREMENO KORIŠTENJE POLJOPRIVREDNOG ZEMLJIŠTA U VLASNIŠTVU RH	26.6.2020	ZAKUP TEMELJEM ZAJEDNIČKE PONUDE PRODUŽEN TEMELJEM PRIVREMENOG KORIŠTENJA S RAZLIČITIM DATUMIMA: 26.6.2020; 10.7.2020; 21.7.2020 , ZEMLJIŠTE PREDVIĐENO ZA GOSPODARSKU ZONU
66.	XVI VUKOVARSKO-SRIJEMSKA	TOMPOJEVCI	ČAKOVCI	334090	1165/2	5854	ORANICA	ZEMLJIŠTE ODREĐENO ZA POVRAT	Osobito vrijedno obradivo tlo (P1)			
67.	XVI VUKOVARSKO-SRIJEMSKA	TOMPOJEVCI	ČAKOVCI	334090	1171	4224	ORANICA	ZAKUP	Osobito vrijedno obradivo tlo (P1)	PRIVREMENO KORIŠTENJE POLJOPRIVREDNOG ZEMLJIŠTA U VLASNIŠTVU RH	16.4.2020	
68.	XVI VUKOVARSKO-SRIJEMSKA	TOMPOJEVCI	ČAKOVCI	334090	1172	4195	ORANICA	ZAKUP	Osobito vrijedno obradivo tlo (P1)	PRIVREMENO KORIŠTENJE POLJOPRIVREDNOG ZEMLJIŠTA U VLASNIŠTVU RH	16.4.2020	
69.	XVI VUKOVARSKO-SRIJEMSKA	TOMPOJEVCI	ČAKOVCI	334090	1173	13287	ORANICA	ZAKUP	Osobito vrijedno obradivo tlo (P1)	PRIVREMENO KORIŠTENJE POLJOPRIVREDNOG ZEMLJIŠTA U VLASNIŠTVU RH	16.4.2020	
70.	XVI VUKOVARSKO-SRIJEMSKA	TOMPOJEVCI	ČAKOVCI	334090	1176/1	4961	ORANICA	ZEMLJIŠTE ODREĐENO ZA POVRAT	Osobito vrijedno obradivo tlo (P1)	PRIVREMENO KORIŠTENJE POLJOPRIVREDNOG ZEMLJIŠTA U VLASNIŠTVU RH	12.6.2020	
71.	XVI VUKOVARSKO-SRIJEMSKA	TOMPOJEVCI	ČAKOVCI	334090	1176/2	7927	ORANICA	ZEMLJIŠTE ODREĐENO ZA POVRAT	Osobito vrijedno obradivo tlo (P1)	PRIVREMENO KORIŠTENJE POLJOPRIVREDNOG ZEMLJIŠTA U VLASNIŠTVU RH	12.6.2020	

72.	XVI VUKOVARSKO-SRIJEMSKA	TOMPOJEVCI	ČAKOVCI	334090	1190	1789	ORANICA	ZAKUP	Osobito vrijedno obradivo tlo (P1)			ZARASLO 50%
73.	XVI VUKOVARSKO-SRIJEMSKA	TOMPOJEVCI	ČAKOVCI	334090	1191	1813	ORANICA	ZAKUP	Osobito vrijedno obradivo tlo (P1)			ZARASLO
74.	XVI VUKOVARSKO-SRIJEMSKA	TOMPOJEVCI	ČAKOVCI	334090	1192	2346	ORANICA	ZAKUP	Osobito vrijedno obradivo tlo (P1)			ZARASLO
75.	XVI VUKOVARSKO-SRIJEMSKA	TOMPOJEVCI	ČAKOVCI	334090	1193	1492	ORANICA	ZAKUP	Osobito vrijedno obradivo tlo (P1)			ZARASLO
76.	XVI VUKOVARSKO-SRIJEMSKA	TOMPOJEVCI	ČAKOVCI	334090	1194	1520	ORANICA	ZAKUP	Osobito vrijedno obradivo tlo (P1)			ZARASLO
77.	XVI VUKOVARSKO-SRIJEMSKA	TOMPOJEVCI	ČAKOVCI	334090	1196	1536	VOČNJAK	ZAKUP	ZARASLO, NESREĐENO ZEMLJIŠNO STANJE Osobito vrijedno obradivo tlo(P1)			
78.	XVI VUKOVARSKO-SRIJEMSKA	TOMPOJEVCI	ČAKOVCI	334090	1197	1139	VOČNJAK	ZAKUP	NESREĐENO ZEMLJIŠNO STANJE Osobito vrijedno obradivo tlo (P1)			ZARASLO 60%
79.	XVI VUKOVARSKO-SRIJEMSKA	TOMPOJEVCI	ČAKOVCI	334090	1202	3627	ORANICA	ZAKUP	Osobito vrijedno obradivo tlo (P1)			ZARASLO
80.	XVI VUKOVARSKO-SRIJEMSKA	TOMPOJEVCI	ČAKOVCI	334090	1204	3579	ORANICA	ZAKUP	Osobito vrijedno obradivo tlo (P1)	PRIVREMENO KORIŠTENJE POLJOPRIVREDNOG ZEMLJIŠTA U VLASNIŠTVU RH	27.2.2023	ZARASLO 40%
81.	XVI VUKOVARSKO-SRIJEMSKA	TOMPOJEVCI	ČAKOVCI	334090	1206	3632	ORANICA	ZEMLJIŠTE ODREĐENO ZA POVRAT	Osobito vrijedno obradivo tlo (P1)	PRIVREMENO KORIŠTENJE POLJOPRIVREDNOG ZEMLJIŠTA U VLASNIŠTVU RH	27.2.2023	
82.	XVI VUKOVARSKO-SRIJEMSKA	TOMPOJEVCI	ČAKOVCI	334090	1223/2	2041	ORANICA	ZAKUP	Gradevinsko područje gospodarske namjene (I)			ZEMLJIŠTE PREDVIĐENO ZA GOSPODARSKU ZONU
83.	XVI VUKOVARSKO-SRIJEMSKA	TOMPOJEVCI	ČAKOVCI	334090	1224	1303	ORANICA	ZEMLJIŠTE ODREĐENO ZA POVRAT	Gradevinsko područje gospodarske namjene (I)			
84.	XVI VUKOVARSKO-SRIJEMSKA	TOMPOJEVCI	ČAKOVCI	334090	1225	2422	ORANICA	ZEMLJIŠTE ODREĐENO ZA POVRAT	Gradevinsko područje gospodarske namjene (I)			
85.	XVI VUKOVARSKO-SRIJEMSKA	TOMPOJEVCI	ČAKOVCI	334090	1229	1122	VOČNJAK	ZAKUP	Gradevinsko područje gospodarske namjene (I)	PRIVREMENO KORIŠTENJE POLJOPRIVREDNOG ZEMLJIŠTA U VLASNIŠTVU RH	15.6.2020	U NARAVI ORANICA ZEMLJIŠTE PREDVIĐENO ZA GOSPODARSKU ZONU
86.	XVI VUKOVARSKO-SRIJEMSKA	TOMPOJEVCI	ČAKOVCI	334090	1230	1348	ORANICA	ZAKUP	Gradevinsko područje gospodarske namjene (I)	PRIVREMENO KORIŠTENJE POLJOPRIVREDNOG ZEMLJIŠTA U VLASNIŠTVU RH	15.6.2020	ZEMLJIŠTE PREDVIĐENO ZA GOSPODARSKU ZONU
87.	XVI VUKOVARSKO-SRIJEMSKA	TOMPOJEVCI	ČAKOVCI	334090	1231	1380	ORANICA	ZAKUP	Gradevinsko područje gospodarske namjene (I)			
88.	XVI VUKOVARSKO-SRIJEMSKA	TOMPOJEVCI	ČAKOVCI	334090	1232	9261	ORANICA	ZAKUP	Gradevinsko područje gospodarske namjene (I)	PRIVREMENO KORIŠTENJE POLJOPRIVREDNOG ZEMLJIŠTA U VLASNIŠTVU RH	15.6.2020	ZEMLJIŠTE PREDVIĐENO ZA GOSPODARSKU ZONU

89.	XVI VUKOVARSKO-SRIJEMSKA	TOMPOJEVCI	ČAKOVCI	334090	1233	3720	ORANICA	ZAKUP	Gradjevinsko područje gospodarske namjene (I)	PRIVREMENO KORIŠTENJE POLJOPRIVREDNOG ZEMLJIŠTA U VLASNIŠTVU RH	15.6.2020	ZEMLJIŠTE PREDVIĐENO ZA GOSPODARSKU ZONU
90.	XVI VUKOVARSKO-SRIJEMSKA	TOMPOJEVCI	ČAKOVCI	334090	1234	1494	ORANICA	ZAKUP	Gradjevinsko područje gospodarske namjene (I)	PRIVREMENO KORIŠTENJE POLJOPRIVREDNOG ZEMLJIŠTA U VLASNIŠTVU RH	15.6.2020	ZEMLJIŠTE PREDVIĐENO ZA GOSPODARSKU ZONU
91.	XVI VUKOVARSKO-SRIJEMSKA	TOMPOJEVCI	ČAKOVCI	334090	1235	4697	VOČNJAK	ZAKUP	NESREĐENO ZEMLJIŠNO STANJE Gradjevinsko područje gospodarske namjene (I)	PRIVREMENO KORIŠTENJE POLJOPRIVREDNOG ZEMLJIŠTA U VLASNIŠTVU RH	15.6.2020	ZEMLJIŠTE PREDVIĐENO ZA GOSPODARSKU ZONU
92.	XVI VUKOVARSKO-SRIJEMSKA	TOMPOJEVCI	ČAKOVCI	334090	1236	5637	ORANICA	ZAKUP	Gradjevinsko područje gospodarske namjene (I)	PRIVREMENO KORIŠTENJE POLJOPRIVREDNOG ZEMLJIŠTA U VLASNIŠTVU RH	15.6.2020	ZEMLJIŠTE PREDVIĐENO ZA GOSPODARSKU ZONU
93.	XVI VUKOVARSKO-SRIJEMSKA	TOMPOJEVCI	ČAKOVCI	334090	1237	3297	ORANICA	ZAKUP	Gradjevinsko područje gospodarske namjene (I)	PRIVREMENO KORIŠTENJE POLJOPRIVREDNOG ZEMLJIŠTA U VLASNIŠTVU RH	15.6.2020	ZEMLJIŠTE PREDVIĐENO ZA GOSPODARSKU ZONU
94.	XVI VUKOVARSKO-SRIJEMSKA	TOMPOJEVCI	ČAKOVCI	334090	1238	1414	ORANICA	ZAKUP	Gradjevinsko područje gospodarske namjene (I)	PRIVREMENO KORIŠTENJE POLJOPRIVREDNOG ZEMLJIŠTA U VLASNIŠTVU RH	15.6.2020	ZEMLJIŠTE PREDVIĐENO ZA GOSPODARSKU ZONU
95.	XVI VUKOVARSKO-SRIJEMSKA	TOMPOJEVCI	ČAKOVCI	334090	1239	7116	ORANICA	ZAKUP	Gradjevinsko područje gospodarske namjene (I)	PRIVREMENO KORIŠTENJE POLJOPRIVREDNOG ZEMLJIŠTA U VLASNIŠTVU RH	15.6.2020	ZEMLJIŠTE PREDVIĐENO ZA GOSPODARSKU ZONU
96.	XVI VUKOVARSKO-SRIJEMSKA	TOMPOJEVCI	ČAKOVCI	334090	1240	4522	ORANICA	ZEMLJIŠTE ODREĐENO ZA POVRAT	Osobito vrijedno obrađivo tlo (P1)	PRIVREMENO KORIŠTENJE POLJOPRIVREDNOG ZEMLJIŠTA U VLASNIŠTVU RH	26.6.2020	
97.	XVI VUKOVARSKO-SRIJEMSKA	TOMPOJEVCI	ČAKOVCI	334090	1242	8022	ORANICA	ZEMLJIŠTE ODREĐENO ZA POVRAT	Osobito vrijedno obrađivo tlo (P1)	PRIVREMENO KORIŠTENJE POLJOPRIVREDNOG ZEMLJIŠTA U VLASNIŠTVU RH	26.6.2020	
98.	XVI VUKOVARSKO-SRIJEMSKA	TOMPOJEVCI	ČAKOVCI	334090	1247	1841	ORANICA	ZEMLJIŠTE ODREĐENO ZA POVRAT	Vrijedno obrađivo tlo (P2)	PRIVREMENO KORIŠTENJE POLJOPRIVREDNOG ZEMLJIŠTA U VLASNIŠTVU RH	16.4.2020	
99.	XVI VUKOVARSKO-SRIJEMSKA	TOMPOJEVCI	ČAKOVCI	334090	1250	1168	ORANICA	ZEMLJIŠTE ODREĐENO ZA POVRAT	Vrijedno obrađivo tlo (P2)	PRIVREMENO KORIŠTENJE POLJOPRIVREDNOG ZEMLJIŠTA U VLASNIŠTVU RH	26.6.2020	
100.	XVI VUKOVARSKO-SRIJEMSKA	TOMPOJEVCI	ČAKOVCI	334090	1252	3848	ORANICA	ZAKUP	Gradjevinsko područje gospodarske namjene (I)	PRIVREMENO KORIŠTENJE POLJOPRIVREDNOG ZEMLJIŠTA U VLASNIŠTVU RH	15.6.2020	ZEMLJIŠTE PREDVIĐENO ZA GOSPODARSKU ZONU

101.	XVI VUKOVARSKO-SRIJEMSKA	TOMPOJEVCI	ČAKOVCI	334090	1253	8913	ORANICA	ZAKUP	Gradjevinsko područje gospodarske namjene (I)	PRIVREMENO KORIŠTENJE POLJOPRIVREDNOG ZEMLJIŠTA U VLASNIŠTVU RH	15.6.2020	ZEMLJIŠTE PREDVIĐENO ZA GOSPODARSKU ZONU
102.	XVI VUKOVARSKO-SRIJEMSKA	TOMPOJEVCI	ČAKOVCI	334090	1254	5798	ORANICA	ZAKUP	Gradjevinsko područje gospodarske namjene (I)	PRIVREMENO KORIŠTENJE POLJOPRIVREDNOG ZEMLJIŠTA U VLASNIŠTVU RH	15.6.2020	ZEMLJIŠTE PREDVIĐENO ZA GOSPODARSKU ZONU
103.	XVI VUKOVARSKO-SRIJEMSKA	TOMPOJEVCI	ČAKOVCI	334090	1255	21464	ORANICA	ZAKUP	Gradjevinsko područje gospodarske namjene (I)	PRIVREMENO KORIŠTENJE POLJOPRIVREDNOG ZEMLJIŠTA U VLASNIŠTVU RH	15.6.2020	ZEMLJIŠTE PREDVIĐENO ZA GOSPODARSKU ZONU
104.	XVI VUKOVARSKO-SRIJEMSKA	TOMPOJEVCI	ČAKOVCI	334090	1256	8953	ORANICA	ZAKUP	Gradjevinsko područje gospodarske namjene (I)	PRIVREMENO KORIŠTENJE POLJOPRIVREDNOG ZEMLJIŠTA U VLASNIŠTVU RH	15.6.2020	ZEMLJIŠTE PREDVIĐENO ZA GOSPODARSKU ZONU
105.	XVI VUKOVARSKO-SRIJEMSKA	TOMPOJEVCI	ČAKOVCI	334090	1257	12995	ORANICA	ZAKUP	Gradjevinsko područje gospodarske namjene (I)	PRIVREMENO KORIŠTENJE POLJOPRIVREDNOG ZEMLJIŠTA U VLASNIŠTVU RH	15.6.2020	ZEMLJIŠTE PREDVIĐENO ZA GOSPODARSKU ZONU
106.	XVI VUKOVARSKO-SRIJEMSKA	TOMPOJEVCI	ČAKOVCI	334090	1258	10572	ORANICA	ZAKUP	Gradjevinsko područje gospodarske namjene (I)	PRIVREMENO KORIŠTENJE POLJOPRIVREDNOG ZEMLJIŠTA U VLASNIŠTVU RH	15.6.2020	ZEMLJIŠTE PREDVIĐENO ZA GOSPODARSKU ZONU
107.	XVI VUKOVARSKO-SRIJEMSKA	TOMPOJEVCI	ČAKOVCI	334090	1259	5646	ORANICA	ZAKUP	Gradjevinsko područje gospodarske namjene (I)	PRIVREMENO KORIŠTENJE POLJOPRIVREDNOG ZEMLJIŠTA U VLASNIŠTVU RH	15.6.2020	ZEMLJIŠTE PREDVIĐENO ZA GOSPODARSKU ZONU
108.	XVI VUKOVARSKO-SRIJEMSKA	TOMPOJEVCI	ČAKOVCI	334090	1260	9867	ORANICA	ZAKUP	Gradjevinsko područje gospodarske namjene (I)	PRIVREMENO KORIŠTENJE POLJOPRIVREDNOG ZEMLJIŠTA U VLASNIŠTVU RH	15.6.2020	ZEMLJIŠTE PREDVIĐENO ZA GOSPODARSKU ZONU
109.	XVI VUKOVARSKO-SRIJEMSKA	TOMPOJEVCI	ČAKOVCI	334090	1261	22239	ORANICA	ZAKUP	Gradjevinsko područje gospodarske namjene (I)	PRIVREMENO KORIŠTENJE POLJOPRIVREDNOG ZEMLJIŠTA U VLASNIŠTVU RH	15.6.2020	ZEMLJIŠTE PREDVIĐENO ZA GOSPODARSKU ZONU
110.	XVI VUKOVARSKO-SRIJEMSKA	TOMPOJEVCI	ČAKOVCI	334090	1262	13756	ORANICA	ZAKUP	Gradjevinsko područje gospodarske namjene (I)	PRIVREMENO KORIŠTENJE POLJOPRIVREDNOG ZEMLJIŠTA U VLASNIŠTVU RH	15.6.2020	ZEMLJIŠTE PREDVIĐENO ZA GOSPODARSKU ZONU
111.	XVI VUKOVARSKO-SRIJEMSKA	TOMPOJEVCI	ČAKOVCI	334090	1263	20633	ORANICA	ZAKUP	Gradjevinsko područje gospodarske namjene (I)	PRIVREMENO KORIŠTENJE POLJOPRIVREDNOG ZEMLJIŠTA U VLASNIŠTVU RH	15.6.2020	ZEMLJIŠTE PREDVIĐENO ZA GOSPODARSKU ZONU
112.	XVI VUKOVARSKO-SRIJEMSKA	TOMPOJEVCI	ČAKOVCI	334090	1280/2	3001	ORANICA	ZEMLJIŠTE ODREĐENO ZA POVRAT	Osobito vrijedno obrađivo tlo (P1)			
113.	XVI VUKOVARSKO-SRIJEMSKA	TOMPOJEVCI	ČAKOVCI	334090	1614	863	VINOGRAD	ZAKUP	Vrijedno obrađivo tlo (P2)			U NARAVI ORANICA

114.	XVI VUKOVARSKO-SRIJEMSKA	TOMPOJEVCI	ČAKOVCI	334090	1615	1787	ORANICA	ZAKUP	NEUSKLAĐENO ZK STANJE , Vrijedno obradivo tlo (P2)			
115.	XVI VUKOVARSKO-SRIJEMSKA	TOMPOJEVCI	ČAKOVCI	334090	1679/3	1262	ORANICA	ZEMLJIŠTE ODREĐENO ZA POVRAT	Dijelom Vrijedno obradivo tlo (P2), a dijelom Gospodarska šuma(Š1)			UKUPNA POVRŠINA 3786 M2, REPUBLIKA HRVATSKA 1/3
116.	XVI VUKOVARSKO-SRIJEMSKA	TOMPOJEVCI	ČAKOVCI	334090	1720	2117	ORANICA	PRODAJA	Osobito vrijedno obradivo tlo (P1)			
117.	XVI VUKOVARSKO-SRIJEMSKA	TOMPOJEVCI	ČAKOVCI	334090	1750	6814	ORANICA	ZAKUP	NEUSKLAĐENO ZK STANJE Dijelom Osobito vrijedno obradivo tlo(P1), a dijelom Gospodarska šuma (Š1)			ZARASLO 30%
118.	XVI VUKOVARSKO-SRIJEMSKA	TOMPOJEVCI	ČAKOVCI	334090	1754	5769	PAŠNJAK	ZAKUP	Neplodno tlo (N)			PODVODNO
119.	XVI VUKOVARSKO-SRIJEMSKA	TOMPOJEVCI	ČAKOVCI	334090	1775	8055	ORANICA	PRODAJA	Neplodno tlo (N)			ZARASLO
120.	XVI VUKOVARSKO-SRIJEMSKA	TOMPOJEVCI	GRABOVO	334103	23	95800	ORANICA	ZAKUP	Osobito vrijedno obradivo tlo (P1)	DUGOGODIŠNJI ZAKUP POLJOPRIVREDNOG ZEMLJIŠTA U VLASNIŠTVU RH	11.8.2060	
121.	XVI VUKOVARSKO-SRIJEMSKA	TOMPOJEVCI	GRABOVO	334103	24	911807	ORANICA	ZAKUP	Osobito vrijedno obradivo tlo (P1)	DUGOGODIŠNJI ZAKUP POLJOPRIVREDNOG ZEMLJIŠTA U VLASNIŠTVU RH	11.8.2060	
122.	XVI VUKOVARSKO-SRIJEMSKA	TOMPOJEVCI	GRABOVO	334103	29/1	1612717	ORANICA	ZAKUP	Osobito vrijedno obradivo tlo (P1)	DUGOGODIŠNJI ZAKUP POLJOPRIVREDNOG ZEMLJIŠTA U VLASNIŠTVU RH	11.8.2060	
123.	XVI VUKOVARSKO-SRIJEMSKA	TOMPOJEVCI	GRABOVO	334103	30	60579	ORANICA	ZAKUP	Vrijedno obradivo tlo (P2)	PRIVREMENO KORIŠTENJE POLJOPRIVREDNOG ZEMLJIŠTA U VLASNIŠTVU RH	3.5.2020	
124.	XVI VUKOVARSKO-SRIJEMSKA	TOMPOJEVCI	GRABOVO	334103	31/2	984892	ORANICA	ZAKUP	Osobito vrijedno obradivo tlo (P1)	DUGOGODIŠNJI ZAKUP POLJOPRIVREDNOG ZEMLJIŠTA U VLASNIŠTVU RH	11.8.2060	
125.	XVI VUKOVARSKO-SRIJEMSKA	TOMPOJEVCI	GRABOVO	334103	34/2	1435458	ORANICA	ZAKUP	Vrijedno obradivo tlo (P2)	DUGOGODIŠNJI ZAKUP POLJOPRIVREDNOG ZEMLJIŠTA U VLASNIŠTVU RH	11.8.2060	
126.	XVI VUKOVARSKO-SRIJEMSKA	TOMPOJEVCI	GRABOVO	334103	35	19118	ŠUMA	ZAKUP		PRIVREMENO KORIŠTENJE POLJOPRIVREDNOG ZEMLJIŠTA U VLASNIŠTVU RH	3.5.2020	U NARAVI ORANICA
127.	XVI VUKOVARSKO-SRIJEMSKA	TOMPOJEVCI	GRABOVO	334103	43	5239	ŠUMA	ZAKUP		PRIVREMENO KORIŠTENJE POLJOPRIVREDNOG ZEMLJIŠTA U VLASNIŠTVU RH	3.5.2018	U NARAVI ORANICA

128.	XVI VUKOVARSKO-SRIJEMSKA	TOMPOJEVCI	GRABOVO	334103	53	13310	ŠUMA	ZAKUP		PRIVREMENO KORIŠTENJE POLJOPRIVREDNOG ZEMLJIŠTA U VLASNIŠTVU RH		U NARAVI ORANICA
129.	XVI VUKOVARSKO-SRIJEMSKA	TOMPOJEVCI	MIKLUŠEVCI	334162	2/1	13732	ORANICA	ZAKUP	Vrijedno obradivo tlo (P2)	PRIVREMENO KORIŠTENJE POLJOPRIVREDNOG ZEMLJIŠTA U VLASNIŠTVU RH	16.4.2018	
130.	XVI VUKOVARSKO-SRIJEMSKA	TOMPOJEVCI	MIKLUŠEVCI	334162	5/1	6285	ORANICA	ZAKUP	Vrijedno obradivo tlo (P2)	PRIVREMENO KORIŠTENJE POLJOPRIVREDNOG ZEMLJIŠTA U VLASNIŠTVU RH	16.4.2020	
131.	XVI VUKOVARSKO-SRIJEMSKA	TOMPOJEVCI	MIKLUŠEVCI	334162	392/1	317	ORANICA	PRODAJA	Vrijedno obradivo tlo (P2)			ZARASLO
132.	XVI VUKOVARSKO-SRIJEMSKA	TOMPOJEVCI	MIKLUŠEVCI	334162	394/1	868	VINOGRAD	PRODAJA	Vrijedno obradivo tlo (P2)			ZARASLO
133.	XVI VUKOVARSKO-SRIJEMSKA	TOMPOJEVCI	MIKLUŠEVCI	334162	394/3	10	VINOGRAD	ZAKUP	Vrijedno obradivo tlo (P2)			NEOBRADIVO
134.	XVI VUKOVARSKO-SRIJEMSKA	TOMPOJEVCI	MIKLUŠEVCI	334162	502	1548	ORANICA	ZAKUP	Vrijedno obradivo tlo (P2)	PRIVREMENO KORIŠTENJE POLJOPRIVREDNOG ZEMLJIŠTA U VLASNIŠTVU RH	16.4.2020	
135.	XVI VUKOVARSKO-SRIJEMSKA	TOMPOJEVCI	MIKLUŠEVCI	334162	775	1703	ORANICA	ZAKUP	Dijelom građevinsko područje-izgrađeni dio, a dijelom građevinsko područje-neizgrađeni dio			NEOBRADIVO
136.	XVI VUKOVARSKO-SRIJEMSKA	TOMPOJEVCI	MIKLUŠEVCI	334162	826	518	ORANICA	ZAKUP	Dijelom građevinsko područje-izgrađeni dio, a dijelom izvan granica grad.područja Vrijedno obradivo tlo (P2)			NEOBRADIVO, UKUPNO 2.072 M2 RH 1/4
137.	XVI VUKOVARSKO-SRIJEMSKA	TOMPOJEVCI	MIKLUŠEVCI	334162	906/1	3253	ORANICA	ZAKUP	Dijelom građevinsko područje-izgrađeni dio, a dijelom izvan granica grad.područja Osobito vrijedno obradivo tlo (P1)			NEOBRADIVO
138.	XVI VUKOVARSKO-SRIJEMSKA	TOMPOJEVCI	MIKLUŠEVCI	334162	995	2202	ORANICA	ZAKUP	NESREĐENO ZK STANJE, NEOBRADIVO Vrijedno obradivo tlo (P2)			
139.	XVI VUKOVARSKO-SRIJEMSKA	TOMPOJEVCI	MIKLUŠEVCI	334162	997/1	4192	ORANICA	ZEMLJIŠTE ODREĐENO ZA POVRAT	Vrijedno obradivo tlo (P2)	PRIVREMENO KORIŠTENJE POLJOPRIVREDNOG ZEMLJIŠTA U VLASNIŠTVU RH	16.4.2020	
140.	XVI VUKOVARSKO-SRIJEMSKA	TOMPOJEVCI	TOMPOJEVCI	334278	332/2	1697	ORANICA	ZAKUP	Dijelom Akumulacija (A), a dijelom Neplodno tlo (N)			NEOBRADIVO
141.	XVI VUKOVARSKO-SRIJEMSKA	TOMPOJEVCI	TOMPOJEVCI	334278	340	1439	ORANICA	ZEMLJIŠTE ODREĐENO ZA POVRAT	Osobito vrijedno obradivo tlo (P1)			
142.	XVI VUKOVARSKO-SRIJEMSKA	TOMPOJEVCI	TOMPOJEVCI	334278	442	1403	PAŠNJAK	ZAKUP	Neplodno tlo (N)			NEOBRADIVO

143.	XVI VUKOVARSKO-SRIJEMSKA	TOMPOJEVCI	TOMPOJEVCI	334278	528	8235	ORANICA	ZAKUP	Vrijedno obradivo tlo (P2)	PRIVREMENO KORIŠTENJE POLJOPRIVREDNOG ZEMLJIŠTA U VLASNIŠTVU RH	16.4.2020	
144.	XVI VUKOVARSKO-SRIJEMSKA	TOMPOJEVCI	TOMPOJEVCI	334278	574	4680	PAŠNJAK	ZAKUP	Neplodno tlo (N)			ZARASLO
145.	XVI VUKOVARSKO-SRIJEMSKA	TOMPOJEVCI	TOMPOJEVCI	334278	576	1854	ORANICA	ZAKUP	Neplodno tlo (N)			ZARASLO 15%
146.	XVI VUKOVARSKO-SRIJEMSKA	TOMPOJEVCI	TOMPOJEVCI	334278	985/1	8374	ORANICA	ZAKUP	Vrijedno obradivo tlo (P2)	PRIVREMENO KORIŠTENJE POLJOPRIVREDNOG ZEMLJIŠTA U VLASNIŠTVU RH	16.4.2020	
147.	XVI VUKOVARSKO-SRIJEMSKA	TOMPOJEVCI	TOMPOJEVCI	334278	1157/3	452	ORANICA	ZAKUP				NEOBRADIVO
UKUPNO						8251803						

Predviđeni oblik raspolaganja poljoprivrednim zemljištem u vlasništvu RH na području općine Tompojevci

